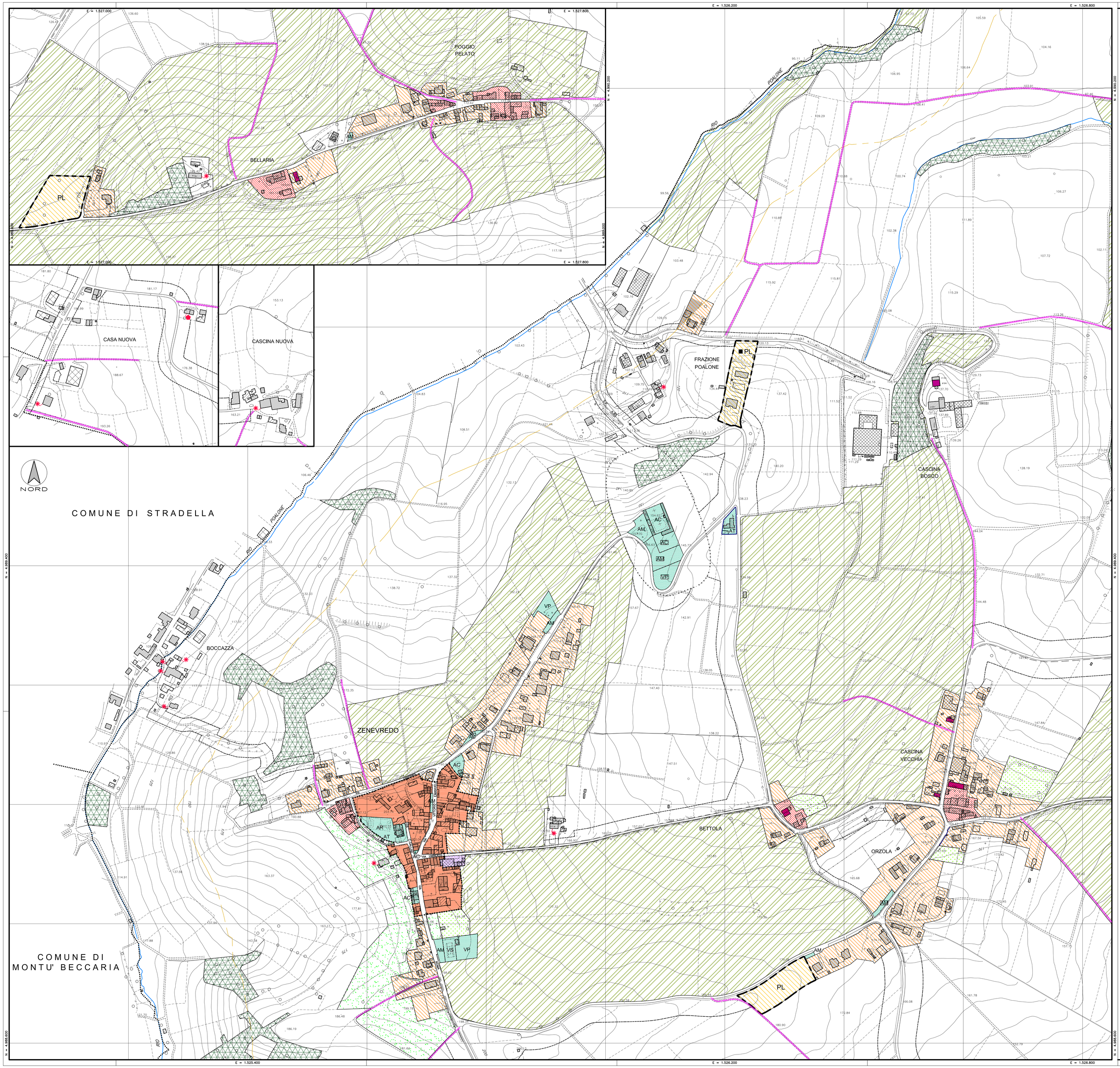

LEGENDA

ZONE PUBBLICHE E DI INTERESSE GENERALE

ZONA PER ATTREZZATURE PUBBLICHE RESIDENZIALI – Art. 28

DESTINAZIONI SPECIFICHE

	ESISTENTI	PROGETTO
ATTREZZATURE PER LA MOBILITA'	AM	AM
ATTREZZATURE PER IL VERDE	VP	VP
ATTREZZATURE SPORTIVE	VS	VS
ATTREZZATURE CIVICHE	AC	AC
ATTREZZATURE RELIGIOSE	AR	AR
ATTREZZATURE TECNOLOGICHE	AT	AT

ZONE RESIDENZIALI

ZONA A:
CENTRO STORICO – Art. 31

ZONA B1:
RESIDENZIALE ESISTENTE DI RISTRUTTURAZIONE E COMPLETAMENTO – Art. 32

ZONA B2:
RESIDENZIALE ESISTENTE E DI COMPLETAMENTO – Art. 33

ZONA C:
RESIDENZIALE DI ESPANSIONE – Art. 34

ZONA A VERDE PRIVATO – Art. 35

ZONE PRODUTTIVE

ZONA D1:
ARTIGIANALE E INDUSTRIALE ESISTENTE E E DI COMPLETAMENTO – Art. 36

ZONE AGRICOLE E AMBIENTALI

ZONA E1:
AGRICOLA – Art. 38

ZONA E2:
AGRICOLA DI RISPETTO DELL'ABITATO – Art. 39

ZONA E3:
AGRICOLA DI INTERESSE PAESAGGISTICO – Art. 40

ZONA E4:
AMBITI BOSCATI – Art. 41

EDIFICI RESIDENZIALI IN ZONA AGRICOLA – Art. 42

EDIFICIO IN ZONA AGRICOLA SOGGETTO A TRASFORMAZIONE

PERIMETRI E INDICAZIONI PUNTUALI

PERIMETRO DEGLI AMBITI SOGGETTI A INTERVENTO URBANISTICO PREVENTIVO

PIANI ATTUATIVI IN CORSO DI ATTUAZIONE

ZONE PER LA MABILITA': STRADE ESISTENTI – Art. 29

ZONE PER LA MABILITA': PERCORSI RURALI STORICI – Art. 30

DELIMITAZIONE DEL RISPETTO STRADALE

DELIMITAZIONE DEL RISPETTO CIMITERIALE

ZONE NON SOTTOPOSTE A VINCOLO DI CUI ALL'ART. 142 D.Lgs 42/04 (ZONE OMOGENEE "B" DEL P.R.G. '84)

LIMITE FASCIA DI 150 MT DALLE SPONDE DEI FIUMI, TORRENTI E CORSI D'ACQUA PER GLI ARGINI DEGLI ARGINI E LORO ACCESSORI SOGGETTI A VINCOLO PAESISTICO – AMBIENTALE

CORSI D'ACQUA APPARTENENTI AL RETICOLO IDRICO MINORE

PUNTI DI CAPTAZIONE DEI POZZI PUBBLICI

PERIMETRO ZONA DI TUTELA ASSOLUTA DEI PUNTI DI CAPTAZIONE

PERIMETRO ZONA DI RISPETTO DEI PUNTI DI CAPTAZIONE

EDIFICI DI PREGIO ARCHITETTONICO

CONFINE COMUNALE

Comune di Zenevredo

PRG 2005

Progetto

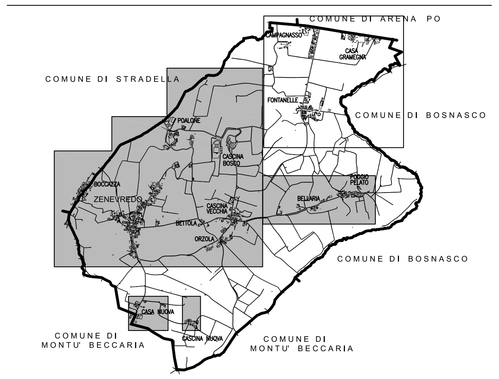

Progettista
ing. Fabrizio Sisti

Collaboratore
arch. Cristiano Alberti

Sindaco
Antonio Pizzi

Tavola n° 16/B

AZZONAMENTO MODIFICATO A SEGUITO ACCOGLIMENTO OSSERVAZIONI e PRESCRIZIONI PROVINCIALI

Scala 1 : 2000

dicembre 2005